Купить квартиру за 11 000 000 рублей на улица Расулбекова, 15

Республика Дагестан, Дербент, улица Расулбекова, 15

11 000 000 Р
157 143Р за м^2

70.00 м^2	11.00 м^2	2 из 5
Общая	Кухня	Этаж

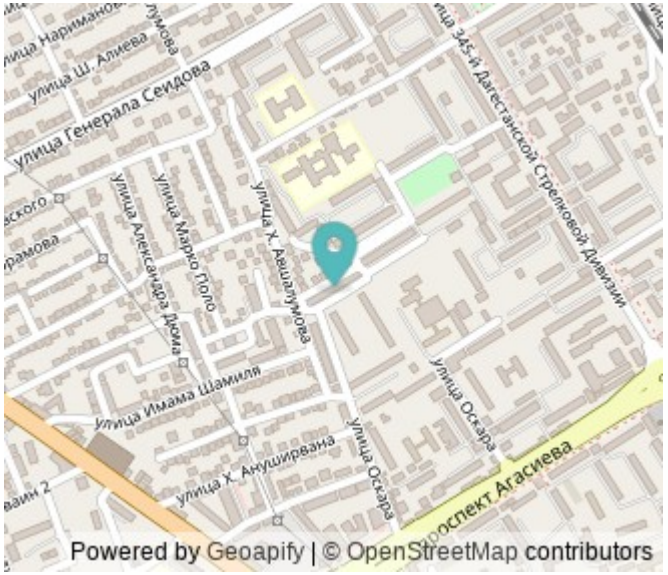

Арт. 117084371 Продаётся уютная 3-комнатная квартира в хорошем районе города! Предлагается к продаже светлая и просторная квартира общей площадью 70 кв.м, расположенная на комфортном 2 этаже. Планировка — распашонка, что обеспечивает прекрасное естественное освещение в течение всего дня и открывает живописный вид из окон. Описание: Просторные и изолированные комнаты Уютная атмосфера Квартира полностью готова к проживанию — заезжай и живи! Локация: Находится в одном из самых престижных и удобных районов города — всё необходимое в шаговой доступности: магазины, школы, детские сады, остановки транспорта, парки и многое другое. Идеальный вариант как для семьи, так и для инвестиций! Не упустите шанс приобрести комфортное жильё в отличном месте. Звоните и записывайтесь на просмотр уже сегодня!

0 с 17.09.2025, обновлен 17.09.2025

Продавец: Альберт

Телефон: +79188401505

Характеристики
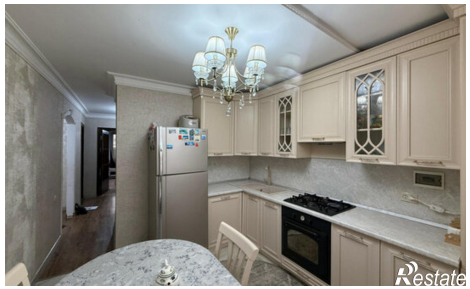
Количество комнат	3	Этаж	2
Этажей всего	5	Площадь кухни	11.00 кв. м