Купить квартиру за 7 700 000 рублей на улица 345-й Дагестанской Стрелковой Дивизии, 15/6

Республика Дагестан, Дербент, улица 345-й Дагестанской Стрелковой Дивизии, 15/6

7 700 000 Р
145 283Р за м^2

53.00 м^2	45.00 м^2	3.00 м^2	5 из 5
Общая	Жилая	Кухня	Этаж

Объект 617. Продается квартира в оживленном районе, не далеко школа, садик и МФЦ что не мало важно для вас. Квартира очень уютная перед домом детская площадка! В квартире остается вся мебель и техника.Имеется своя кладовая в подъезде с железным дверцам!ПОКАЗ квартиры быстро и в любое удобное для вас время!

0 с 07.07.2025, обновлен 07.07.2025

Продавец: Собственник

Телефон: +79896784244

Характеристики

Количество комнат	2	Тип дома	монолитный
Этаж	5	Этажей всего	5
Площадь жилая	45.00 кв. м	Площадь кухни	3.00 кв. м

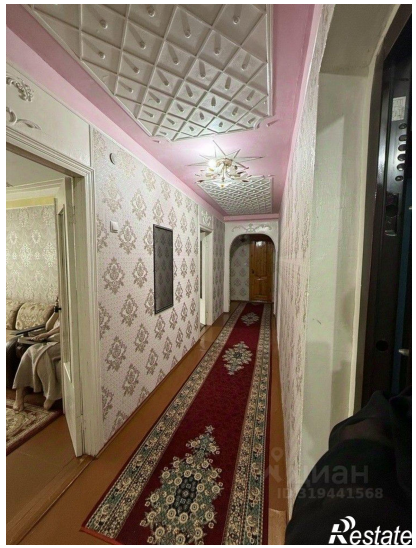

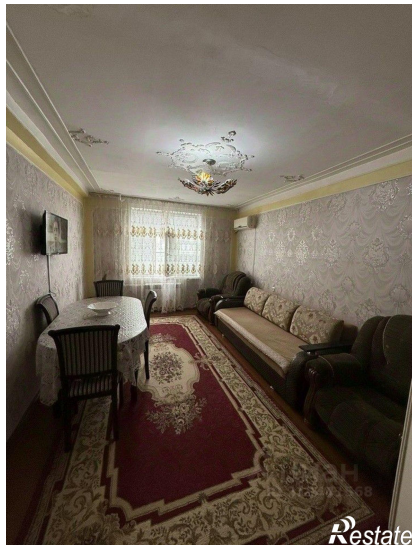
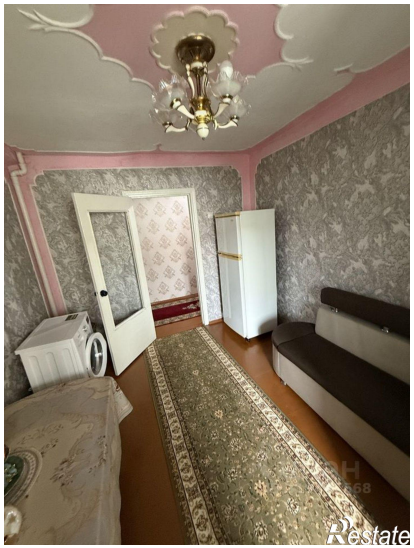

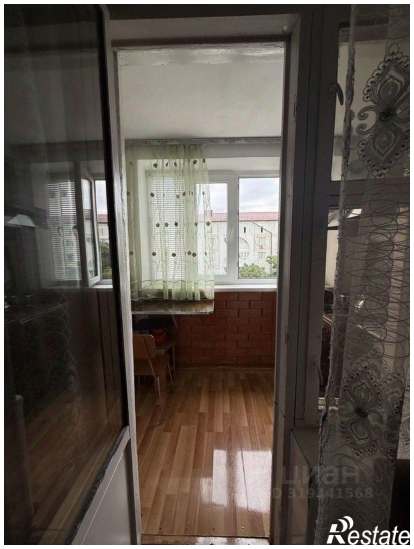

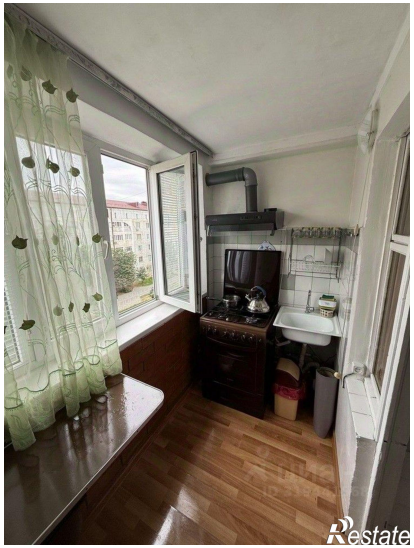
Restate

Restate