Купить квартиру за 5 250 000 рублей на ул Сальмана, 89/1

Республика Дагестан, Городской округ Дербент, Дербент, ул Сальмана, 89/1

5 250 000 Р
138 158Р за м^2

38.00 м^2	27.00 м^2	6.00 м^2	5 из 10
Общая	Жилая	Кухня	Этаж

Объект 562. Продается однокомнатная квартира- студия в престижном районе города .Мебель и бытовая техника частично остаются. Удобная локация к супермаркетам, садикам, различным заведениям, маршрутному такси 11 и 4. Реальному покупателю торг уместен !

0 с 12.06.2025, обновлен 12.06.2025

Продавец: Собственник

Телефон: +79894602232

Характеристики

Количество комнат	1	Тип дома	монолитный
Этаж	5	Этажей всего	10
Площадь жилая	27.00 кв. м	Площадь кухни	6.00 кв. м

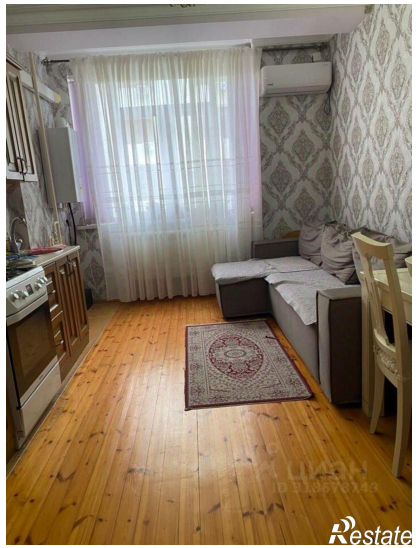

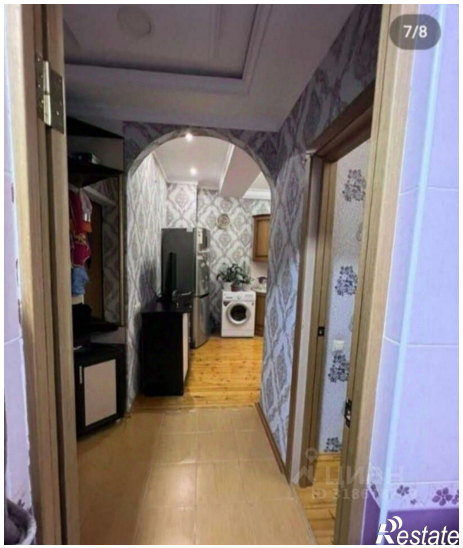
7/8

4/8

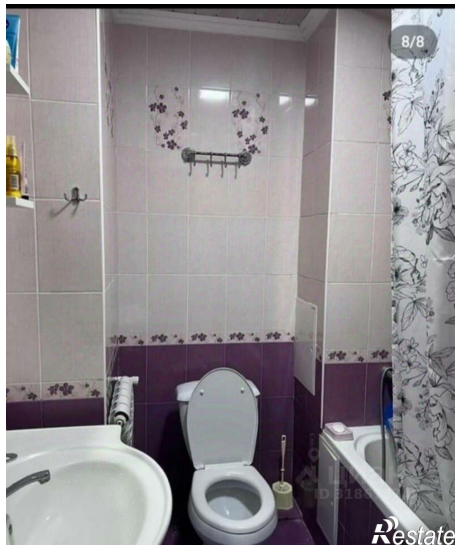
8/8